



AFFAIRES SOCIALES



Gally Mauldre
Communauté de communes

GUIDE DES +65 ANS DU TERRITOIRE #01

**ANIMATIONS &
PRÉVENTION**

**MAINTIEN À
DOMICILE**

**PORTAGE
DE REPAS**

**NUMÉROS
UTILES**



Notes :

This image shows a single sheet of white paper with horizontal blue ruling lines. The lines are evenly spaced and run across the width of the page. There are no margins, text, or other markings on the paper.

Retrouvez la version la plus récente sur cc-gallymauldre.fr

Guide des **Affaires sociales** de Gally Mauldre

Ce guide pratique a pour objectif de présenter l'ensemble des services et dispositifs sociaux proposés sur le territoire de la Communauté de communes Gally Mauldre.

Il s'adresse aux habitants, familles, seniors et partenaires associatifs.

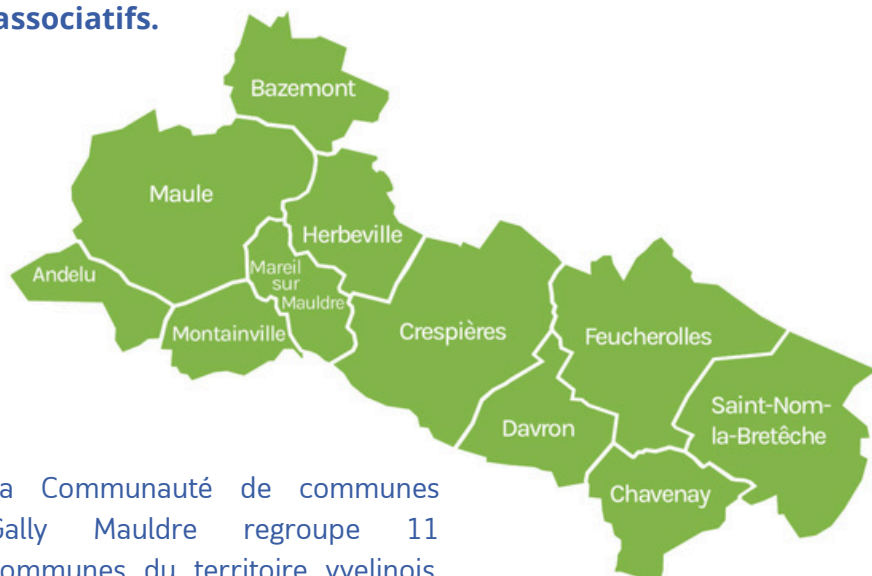

La Communauté de communes Gally Mauldre regroupe 11 communes du territoire yvelinois, autour de projets communs et de services à la population.

Elle œuvre notamment dans le domaine de l'accompagnement des seniors, et a souhaité mettre un guide pratique à la disposition de la population.

Siège social :
43 Grande Rue
78810 Feucherolles
Tél. : 01 86 36 01 51
ccgm@cc-gallymauldre.fr
cc-gallymauldre.fr

Le service des **Affaires sociales**

- **Aide à domicile et maintien à domicile** en partenariat avec l'ADMR de Maule
- **Portage de repas à domicile** intercommunal desservant les 11 communes du territoire
- **Services** aux seniors et actions de **prévention**
- Démarches en ligne avec **Aidants Connect**
- **Visites à Domicile**
- **Conseils, écoute et orientation** (aide administrative)

Contact :

Tél. : 01 82 86 01 75

portagederepas@cc-gallymauldre.fr

Actions et temps forts

Chaque année, la Communauté de communes Gally Mauldre organise des événements pour **renforcer le lien social** à destination des seniors en collaboration avec les services du territoire.

En 2025, **une sortie au Musée d'Art Naïf**, puis deux rendez-vous ont eu lieu pour la **Semaine bleue** : une visite virtuelle de Notre-Dame de Paris à Feucherolles et une projection de film à Maule, avec transport organisé.

En novembre 2025, l'association France Alzheimer, en collaboration avec les acteurs locaux, a présenté ses actions.

Des ateliers informatiques pour les seniors sont mis en place depuis 2024.

N'hésitez pas à contacter le service des Affaires sociales pour les prochaines sessions !

Permanences d'Énergies Solidaires

Le partenariat entre la Communauté de communes et Énergies Solidaires permet aux habitants de bénéficier d'un service gratuit de permanences avec **un conseiller énergétique France Renov'**. Vous y trouverez un accompagnement dans la rénovation énergétique de votre habitat.

Ces permanences ont lieu au siège de la CCGM, 43 Grande Rue à Feucherolles. Vous pouvez également bénéficier de conseils lors d'un entretien téléphonique directement auprès d'Energies Solidaires.

Prise de rendez-vous au 01 30 55 55 42

Ou à l'adresse : secretariat-urba@cc-gallymauldre.fr

Les CCAS du territoire

Chaque commune membre dispose de son propre Centre Communal d'Action Sociale (CCAS). Ces structures assurent l'accueil, l'écoute et l'orientation des habitants vers les dispositifs adaptés.

- **Andelu** : 01 34 87 42 15
- **Bazemont** : 01 30 90 83 14 / ccas.bazemont@orange.fr
- **Chavenay** : 01 30 54 31 70 / mairie@chavenay.fr
- **Crespières** : 01 30 54 44 12
- **Davron** : 01 30 54 47 14
- **Feucherolles** : 01 30 79 93 10 / accueil@feucherolles.fr
- **Herbeville** : 01 30 90 84 94 / mairie@herbeville.fr
- **Mareil-sur-Mauldre** : 01 30 90 71 66 / mairie@mareil-sur-mauldre.fr
- **Maule** : 01 82 86 01 71 / ccas@maule.fr
- **Montainville** : 01 30 90 67 62 / mairie@montainville78.com
- **Saint-Nom-la-Bretèche** : 01 30 80 07 11 / ccas@mairiesnbl.fr

Prestataires d'aide à domicile du territoire

- **ADMR de Maule** : 20 place du Général de Gaulle à Maule
Tél. : 01 30 90 75 95
- **VICKY SERVICES** : 42Bis boulevard Paul Barré à Maule
Tél. : 07 45 54 83 43
- **SENIOR COMPAGNIE** : 3-4 place du Pressoir à Mareil-sur-Mauldre
Tél. : 01 30 90 29 59
- **EHPAD La Mésangerie** : 2 route de Jumeauville à Maule
Tél. : 01 34 86 10 77

Services du Département en partenariat avec les services du territoire

- **Pôle Autonomie Territorial**

Évaluation et accompagnement des personnes âgées.

Étude d'éligibilité à l'Allocation Personnalisée d'Autonomie (APA)

ZI Nord Est - 3 Rue de La Chasière - 78490 MÉRÉ

Tél. : 0 801 801 100 (gratuit)

Courriel : centre-yvelines@mda.yvelines.fr

- **Assistantes de service Social du Département**

Permanences à la Maison Médicale
Territoriale de Maule

1 place Henri Dunant - 78580 Maule

Sur RDV UNIQUEMENT au

01 30 836 836

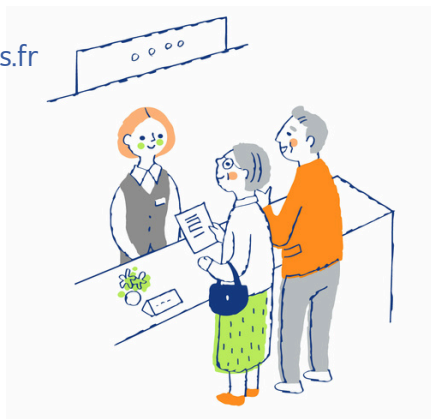

Solidarité



CROIX ROUGE FRANCAISE

Unité Locale de Cœur de Mauldre

Collecte de vêtements, distribution alimentaire, écrivain public, boutique, permanences d'accueil et d'orientation, sorties culturelles et de loisirs.

Allée du Verger à Maule

Tél. : 01 30 90 99 04 / 07 77 88 79 95

Maisons de Santé

- **Maison médicale de Chavenay**

1 rue des Arches

- **MUSE - Maison Universelle de la Santé et de l'Équilibre à Crespières**

Le long de la départementale, au 4 rue Armand de Crux

- **Centre médical de Feucherolles**

7 rue du Chemin vert

Tél. : 01 30 79 92 79

- **Maison médicale de Mareil-sur-Mauldre**

1 allée le Clos Pasquier

- **Maison Médicale Territoriale de Maule**

1, place Henri Dunant

Tél. : 01 80 70 96 40

- **Maison de santé Michel Pérot à Saint-Nom-la-Bretèche**

2 rue Michel Pérot

- **Maison médicale des Platanes à Saint-Nom-la-Bretèche**

2 avenue des Platanes

Tél.: 01 84 25 19 46

Numéros utiles

- SAMU : **15**
- Police / Gendarmerie : **17**
- Pompiers : **18**
- Appel d'urgence européen : **112**
- Appel d'urgence pour les personnes sourdes et malentendantes : **114**
- Médecins de garde : appeler au préalable le 15
- SOS Médecins Yvelines : 01 39 58 58 58
- SOS Vétérinaires : 01 47 46 09 09
- Urgences dentaires : 01 89 16 57 44
- Pharmacie de garde : dimanche et jours fériés, se présenter au préalable au commissariat de Police ou de Gendarmerie muni d'une carte d'identité et de l'ordonnance du jour, délivrée par le service médical (médecin, SAMU...)

Prévention

Restez vigilants face aux démarchages frauduleux !

Que ce soit par téléphone, Internet ou à votre domicile, ne communiquez jamais vos informations personnelles ou bancaires à des inconnus, même en uniforme, et ne signez aucun document immédiatement.

Signalez toute tentative suspecte en composant le **17**

Votre sécurité est notre priorité.